Impreso en papel con un 30% de contenido reciclado

CEOE
CONFEDERACIÓN ESPAÑOLA DE
ORGANIZACIONES EMPRESARIALES

SOMOS TU VOZ
WE ARE YOUR VOICE

CEOE
Diego de León, 50
28006 Madrid (Spain)
T: +34 915 663 400
F: +34 915 622 562
ceoe@ceoe.es
www.ceoe.es

CEOE Unión Europea
52, Avenue de Tervuren
1040 Bruselas (Belgium)
T: +32 273 660 80
F: +32 273 680 90
bruselas@ceoe.es

CEOE
CONFEDERACIÓN ESPAÑOLA DE
ORGANIZACIONES EMPRESARIALES

Sede Central de la CEOE en Madrid, España

SOMOS TU VOZ

WE ARE YOUR VOICE

Nuestro compromiso es representar y atender las necesidades de las empresas españolas, promover un entorno adecuado para favorecer la actividad empresarial de todos los tamaños y sectores en España, contribuyendo al crecimiento y bienestar de la sociedad española.

Queremos seguir desarrollando nuestra tendencia natural a mirar hacia el futuro y a seguir asumiendo riesgos. Para ello necesitamos contar con las condiciones que permitan a nuestras empresas poder competir y prosperar en beneficio de todos.

Durante mucho tiempo, los empresarios venimos proponiendo las que creemos son las mejores soluciones para el mejor desarrollo económico y social de España, y nos proponemos seguir trabajando en ello para contribuir a crecer más, generar más empleo y ser clave en la evolución y el futuro de este país.

En CEOE trabajamos intensamente desde 1977 para ser portavoz del tejido empresarial español, para que se escuche nuestra voz. Y vamos a seguir haciéndolo con mayor intensidad, si cabe.

Somos tu voz.

Juan Rosell Lastortras
Presidente de CEOE

Our commitment is to represent and attend the needs of the Spanish enterprises; to promote an appropriate environment to encourage the business activity of all sizes and sectors in Spain; contributing to the growth and prosperity of the Spanish society.

We want to continue developing our natural tendency to look to the future and assuming risks. Therefore we need conditions allowing our enterprises to compete and prosper for the benefit of all.

For a long time, the employers have been proposing what we think are the best solutions for the best economic and social development of Spain and we aim to continue working on it to help to grow more, generate more employment and become a key factor in the evolution and future of the country.

In CEOE we have been working hard since 1977, to ensure the voice of Spanish businesses is heard. And we are going to continue doing it with even more intensity.

We are your voice.

Juan Rosell Lastortras
President of CEOE

tu EMPRESA tu VOZ CEOE

¿Quiénes somos?
Who are we?

Nuestra red de organizaciones abarca el territorio español y todos los sectores de actividad.

Our organisations' network covers the whole Spanish territory and all the sectors.

La Confederación Española de Organizaciones Empresariales, CEOE, fundada en 1977, es la organización que representa y defiende los intereses de los empresarios españoles.

Aglutinamos, con carácter voluntario, a más de un millón y medio de empresas y autónomos de todos los tamaños y de todos los sectores de actividad, a través de asociaciones de base que configuran una red de 240 organizaciones sectoriales y territoriales.

Actuamos como interlocutor económico y social ante el Gobierno, los organismos del Estado, las organizaciones sindicales, partidos políticos e instituciones internacionales. Trabajamos en Europa –a través de nuestra delegación en Bruselas– para la creación de condiciones más favorables para promover la internacionalización de nuestras empresas.

The Confederation of Employers and Industries of Spain, CEOE, founded in 1977, is the organisation which represents and defends the interests of Spanish employers.

It voluntarily groups together almost 2 million companies and self-employed entrepreneurs of all sizes and from all sectors of activity, through base associations networked within 240 sectoral and territorial organisations.

We act as economic and social partner to the Government, the Public Administrations, the trade unions, the political parties and the international institutions. We lobby in Europe –through our Delegation in Brussels– to create favourable conditions to promote the internationalisation of businesses.

Si quieres conocer nuestras organizaciones asociadas, ve a la página 12.
If you want to know our member organisations, please go to page 12.

Nuestra misión
Our mission

CON LAS EMPRESAS CON LA SOCIEDAD

CONTIGO

- Somos una organización abierta, participativa, que propicia el crecimiento y el empleo.
- Fomentamos el emprendimiento y los valores empresariales, y disponemos de un código ético y de buen gobierno que nos permite ser aún más transparentes y comprometidos con los empresarios y la sociedad.
- Mantenemos un diálogo permanente con los agentes sociales, económicos y políticos, aportando soluciones a grandes desafíos.
- Realizamos propuestas de mejora de nuestra economía, demandamos medidas para ser cada día más competitivos y abrir camino hacia el futuro.
- Defendemos la economía de mercado, la competitividad e internacionalización de nuestras empresas, la libre competencia y la responsabilidad social empresarial.
- Promovemos la unidad de mercado en los ámbitos nacional y europeo.
- Potenciamos la investigación y la innovación tecnológica en las empresas, la sociedad de la información y la formación empresarial, así como la sostenibilidad y protección del medio ambiente.

- *We are an open and participatory organisation, fostering growth and employment.*
- *We encourage entrepreneurship and business values and we have a code of ethics and good practices that allow us to be more transparent and committed with the employers and the society.*
- *We maintain a constant dialogue with the social, economic and political partners, providing solutions to major challenges.*
- *We make proposals to enhance our economy, call for measures to become increasingly competitive and pave the way to the future.*
- *We defend the market economy, the competitiveness and the internationalisation of our enterprises, the free competition and the corporate social responsibility.*
- *We promote the market unity at Spanish and European level.*
- *We boost the research and technological innovations in the companies, the information society and the entrepreneurship education, as well as the sustainability and the environmental protection.*

Beneficios que ofrecemos
Benefits we offer

Asociarse a CEOE es participar activamente en el desarrollo de nuestra política de actuación.

Joining CEOE allows participating actively in the development of our business actions.

Ser socio de CEOE permite conocer y participar activamente en el desarrollo de las líneas de trabajo, propuestas y actuaciones empresariales adoptadas por nuestra confederación, a través de reuniones periódicas con nuestros órganos de gobierno y consultivos. El objetivo es presentar a los organismos gubernamentales los correspondientes planteamientos referidos a los problemas que afectan a nuestra economía y al tejido empresarial, a tu empresa.

Nuestras asociadas pueden participar en los Grupos de Trabajo y Comisiones de la Confederación, constituidos para elaborar documentos y posicionamientos orientados a la toma de decisiones, así como en reuniones, debates, jornadas o viajes empresariales.

Para ello, en CEOE ofrecemos a las empresas asociadas un conjunto de beneficios, a través de diversas plataformas y foros donde pueden hacer oír su voz.

Joining CEOE allows knowing and participating actively in the development of the strands of work, proposals and business actions adopted by our Confederation, through regular meetings with our different governing bodies. The aim is to submit to the government bodies our approaches to the problems affecting our economy and the business fabric; your company.

Our organisations member can participate in the Working Groups and Commissions of the Confederation, established to produce documents and position papers oriented to the decision making, as well as in meetings, debates, seminars or business delegations.

Therefore, CEOE offers to the associated companies a number of benefits, through several platforms and forums in which to make their voices heard.

- Participación en las diferentes Comisiones, Consejos, y Grupos de Trabajo de CEOE, que abarcan desde el diálogo social, la formación, el turismo, la innovación, al emprendimiento, las infraestructuras y la energía, entre otros.
- Nuestros departamentos estarán a tu servicio para ayudarte en aquellas cuestiones para las que necesites de nuestra experiencia y representatividad como interlocutor directo con las organizaciones sindicales, gubernamentales e institucionales.
- Ofrecemos asesoramiento y acompañamiento a las empresas en su proceso de internacionalización, a través de los profesionales de CEOE Internacional.
- Posibilidad de acceder a una red de contactos empresariales en los que aportar e intercambiar experiencias, conocimiento y colaboración empresarial.

- *Participation in the various Commissions, Councils and Working Groups of CEOE, which cover from social dialogue, training, tourism and innovation to entrepreneurship, infrastructures and energy, among others.*
- *Our departments will be at your service to help you in whatever you may need from our experience and representativeness as a direct partner of the trade unions and the governmental and institutional organisations.*
- *We offer advice and support to the companies in their internationalisation process, through the professionals of CEOE International.*
- *Access to a network where to provide and share experiences, knowledge and business collaboration.*

Representación institucional
Institutional representation

Representamos y defendemos a los empresarios españoles para conseguir los mejores resultados, aquí y en el extranjero.

We represent and defend the Spanish enterpreneurs to get the best results for them, at home and abroad.

CEOE participa en diversos organismos de la Administración General del Estado, en los que hace valer su opinión en defensa de los intereses empresariales. También representamos al tejido empresarial español en otros organismos institucionales nacionales, como son el *Consejo Económico y Social* **(CES)**, el Instituto Español de Comercio Exterior **(ICEX)** o el *Consejo Superior de Investigaciones Científicas* **(CSIC)**, entre otros.

A nivel internacional, influimos globalmente a través de nuestra pertenencia al *Business and Industry Advisory Committee* **(BIAC)**, la *Organización Internacional de Empleadores* **(OIE)**, y al **B20 Coalition** –grupo de organizaciones empresariales de los países del G20–. También trabajamos conjuntamente con nuestras homólogas europeas como miembros de **BUSINESSEUROPE**, representamos los intereses empresariales en el *Comité Económico y Social Europeo* **(CESE)**, entre otros organismos de la Unión Europea.

CEOE representatives sit on various bodies of the Spanish Central Public Administration, where they defend the interests of Spanish employers. We represent also the Spanish businesses in other national institutional bodies, as the Economic and Social Council ***(CES)***, ***ICEX*** Spain Trade and Investment *or the* Spanish National Research Council ***(CSIC)***, *among others.*

At international level, we influence globally through our membership in the Business and Industry Advisory Committee ***(BIAC)***, *the* International Organisation of Employers ***(IOE)*** *and in the* ***B20 Coalition***, *group of business organisations of the G20 countries. At the same time, we work together with our sister organisations through* ***BUSINESSEUROPE***, *and we represent the business interests in the* European Economic and Social Committee ***(CESE)*** *and other government bodies in the European Union.*

Estructura organizativa
Organisational structure

CEOE está regida por unos órganos de gobierno que determinan las líneas de acción de la Confederación: el **Comité Ejecutivo,** la **Junta Directiva** y su **Asamblea.** Dichos órganos están formados por diferente número de vocales, que representan a las organizaciones asociadas a CEOE, y que se reúnen periódicamente para la toma y refrendo de decisiones, en un entorno democrático y de participación activa de cada uno de sus vocales.

*CEOE is governed by governing bodies which determine the strands of action of the Confederation: the **Executive Committee,** the **Board of Director,** and the **General Assembly.** These bodies are formed by different number of members, representing the organisations member of CEOE. These members meet on a regular basis to adopt and support decisions, in a democratic environment, with an active participation of every member of the bodies.*

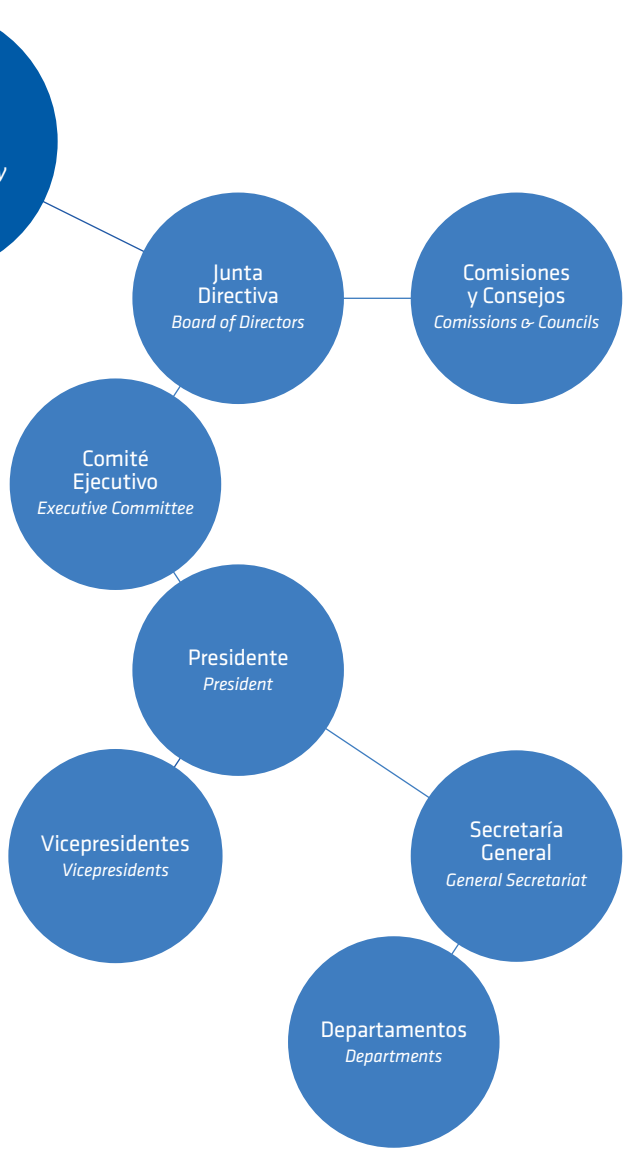

Organizaciones asociadas
Member organisations

Organizaciones Territoriales
Territorial Organisations

CONFEDERACION DE EMPRESARIOS DE ALBACETE	**FEDA**
CONFEDERACION EMPRESARIAL DE LA PROVINCIA DE ALICANTE	**COEPA**
ASOCIACION EMPRESARIAL DE LA PROVINCIA DE ALMERIA-CONFEDERACION PROVINCIAL	**ASEMPAL**
CONFEDERACION DE EMPRESARIOS DE ANDALUCIA	**CEA**
CONFEDERACION DE EMPRESARIOS DE ARAGON	**CREA**
FEDERACION ASTURIANA DE EMPRESARIOS	**FADE**
CONFEDERACION ABULENSE DE EMPRESARIOS	**CONFAE**
CONFEDERACION DE ORGANIZACIONES EMPRESARIALES DE LA PROVINCIA DE BADAJOZ	**COEBA**
CONFEDERACION DE ASOCIACIONES EMPRESARIALES DE BALEARES	**CAEB**
CONFEDERACION DE ASOCIACIONES EMPRESARIALES DE BURGOS	**FAE**
FEDERACION EMPRESARIAL CACEREÑA	**FEC**
CONFEDERACION DE EMPRESARIOS DE LA PROVINCIA DE CADIZ	**CEC**
CONFEDERACION REGIONAL DE EMPRESARIOS DE LAS ISLAS CANARIAS	**COREICA**
CONFEDERACION DE EMPRESARIOS DE CANTABRIA	**CEOE-CEPYME CANTABRIA**
CONFEDERACION DE EMPRESARIOS DE CASTELLON	**CEC**
CONFEDERACION DE ORGANIZACIONES EMPRESARIALES DE CASTILLA Y LEON	**CECALE**
CONFEDERACION REGIONAL DE EMPRESARIOS DE CASTILLA-LA MANCHA	**CECAM**
FOMENTO DEL TRABAJO NACIONAL	
CONFEDERACION DE EMPRESARIOS DE CEUTA	**CECE**
CONFEDERACION PROVINCIAL DE EMPRESARIOS	**CEOE-CEPYME CIUDAD REAL**
CONFEDERACION DE EMPRESARIOS DE CORDOBA	**CECO**
CONFEDERACION DE EMPRESARIOS DE LA CORUÑA	**CEC**
CONFEDERACION DE EMPRESARIOS DE CUENCA	**CEOE-CEPYME CUENCA**
CONFEDERACION REGIONAL EMPRESARIAL EXTREMEÑA	**CREEX**
CONFEDERACION DE EMPRESARIOS DE GALICIA	**CEG**
CONFEDERACION GRANADINA DE EMPRESARIOS	**CGE**
CONFEDERACION PROVINCIAL DE EMPRESARIOS DE GUADALAJARA	**COPEG**
FEDERACION ONUBENSE DE EMPRESARIOS	**FOE**
CONFEDERACION EMPRESARIAL DE LA PROVINCIA DE HUESCA	**CEOS-CEPYME HUESCA**
CONFEDERACION DE EMPRESARIOS DE JAEN	**CEJ**
FEDERACION LEONESA DE EMPRESARIOS	**FELE**
CONFEDERACION DE EMPRESARIOS DE LUGO	**CEL**
CEIM CONFEDERACION EMPRESARIAL DE MADRID-CEOE	**CEIM**
CONFEDERACION DE EMPRESARIOS DE MALAGA	**CEM**
CONFEDERACION DE EMPRESARIOS DE MELILLA	**CEME**
CONFEDERACION REGIONAL DE ORGANIZACIONES EMPRESARIALES DE MURCIA	**CROEM**

CONFEDERACION DE EMPRESARIOS DE NAVARRA	**CEN**
CONFEDERACION EMPRESARIAL DE ORENSE	**CEO**
CONFEDERACION EMPRESARIAL VASCA	**CONFEBASK**
CONFEDERACION PALENTINA DE ORGANIZACIONES EMPRESARIALES	**CPOE**
CONFEDERACION CANARIA DE EMPRESARIOS	**CCE**
CONFEDERACION PROVINCIAL DE EMPRESARIOS DE PONTEVEDRA	**CEP**
FEDERACION DE EMPRESARIOS DE LA RIOJA	**FER**
CONFEDERACION DE ORGANIZACIONES DE EMPRESARIOS SALMANTINOS	**CONFAES**
FEDERACION EMPRESARIAL SEGOVIANA	**FES**
CONFEDERACION DE EMPRESARIOS DE SEVILLA	**CES**
FEDERACION DE ORGANIZACIONES EMPRESARIALES SORIANAS	**FOES**
CONFEDERACION PROVINCIAL DE EMPRESARIOS DE SANTA CRUZ DE TENERIFE	
CONFEDERACION EMPRESARIAL TUROLENSE	**CET**
FEDERACION EMPRESARIAL TOLEDANA	**FEDETO**
CONFEDERACION EMPRESARIAL VALENCIANA	**CEV**
CONFEDERACION DE ORGANIZACIONES EMPRESARIALES DE LA COMUNIDAD VALENCIANA	**CIERVAL**
CONFEDERACION VALLISOLETANA DE EMPRESARIOS	**CVE**
CONFEDERACION DE ORGANIZACIONES ZAMORANAS DE EMPRESARIOS	**CEOE-CEPYME ZAMORA**
CONFEDERACION DE EMPRESARIOS DE ZARAGOZA	**CEZ**

Organizaciones Sectoriales
Sectoral Organisations

ASOCIACION DE EMPRESAS DE SERVICIOS DE ASISTENCIA EN TIERRA EN AEROPUERTOS	**ASEATA**
ASOCIACION DE AGENCIAS ESPAÑOLAS DE COLOCACION	**AECO**
ASOCIACION DE AGENCIAS DE COMUNICACION DE ESPAÑA	
ASOCIACION AGRARIA-JOVENES AGRICULTORES	**ASAJA**
ASOCIACION ESPAÑOLA DE EMPRESAS GESTORAS DE LOS SERVICIOS DE AGUA A POBLACIONES	**AGA**
FEDERACION ESPAÑOLA DE INDUSTRIAS DE LA ALIMENTACION Y BEBIDAS	**FIAB**
FEDERACION NACIONAL DE EMPRESARIOS DE AMBULANCIAS	**ANEA**
ASOCIACION ESPAÑOLA DE APARCAMIENTOS Y GARAJES	**ASESGA**
ASOCIACION DE EMPRESAS DE SERVICIOS DE ATENCION A LA PERSONA	**AESAP**
ASOCIACION ESPAÑOLA DE SERVICIOS A LA PERSONA	**AESP**
ASOCIACION DE EMPRESAS DE SERVICIOS PARA LA DEPENDENCIA	**AESTE**
FEDERACION EMPRESARIAL DE ASISTENCIA A LA DEPENDENCIA	**FED**
FEDERACION DE ASOCIACIONES DE PRODUCTORES AUDIOVISUALES ESPAÑOLES	**FAPAE**
ASOCIACION ESPAÑOLA DE AUDITORES	**AEA**
FEDERACION NACIONAL EMPRESARIAL DE ALQUILER DE VEHICULOS CON Y SIN CONDUCTOR	**FENEVAL**
ASOCIACION ESPAÑOLA DE FABRICANTES DE EQUIPOS Y COMPONENTES PARA AUTOMOCION	**SERNAUTO**
FEDERACION DE ASOCIACIONES DE CONCESIONARIOS DE LA AUTOMOCION	**FACONAUTO**
ASOCIAC. NAC. DE IMPORTADORES DE AUTOM., CAMIONES, AUTOBUSES Y MOTOCICLETAS	**ANIACAM**
ASOCIACION ESPAÑOLA DE RENTING DE VEHICULOS	**AER**
ASOC.NAC.DE VENDEDORES Y REPARAD. DE VEHICULOS A MOTOR,RECAMBIOS,ACCES.Y AFINES	**GANVAM**
ASOCIACION ESPAÑOLA DE FABRICANTES DE AUTOMOVILES Y CAMIONES	**ANFAC**
ASOCIAC. DE SOCIED.ESP. CONCESION. DE AUTOPISTAS,TUNELES,PUENTES Y VIAS DE PEAJE	**ASETA**
ASOCIACION NACIONAL DE BALNEARIOS	**ANBAL**

ASOCIACION ESPAÑOLA DE BANCA	**AEB**
ASOCIACION MULTISECTORIAL DE EMPRESAS	**AMEC**
CONFEDERACION ESPAÑOLA DE ORGANIZACIONES DE EMPRESARIOS DEL JUEGO DEL BINGO	**CEJ**
ASOCIACION ESPAÑOLA DE BIOEMPRESAS	**ASEBIO**
ASOCIACION NACIONAL DE EMPRESAS ESTIBADORAS Y CONSIGNATARIAS DE BUQUES	**ANESCO**
FEDERACION ESPAÑOLA DE ARMADORES DE BUQUES DE PESCA	**FEABP**
CONFEDERACION ESPAÑOLA DE CAJAS DE AHORROS	**CECA**
FEDERACION DE INDUSTRIAS DEL CALZADO ESPAÑOL	**FICE**
ASOCIACION PROFESIONAL DE EMPRESARIOS DE CARPAS Y ESTRUCTURAS MOVILES	**ASPEC**
AGRUPACION DE FABRICANTES DE CEMENTO DE ESPAÑA	**OFICEMEN**
FED. NACIONAL DE ENTIDADES EMPRES. DE PREFABRICADOS Y DERIVADOS DEL CEMENTO	**FEDECE**
ASOCIACION ESPAÑOLA DE FABRICANTES DE AZULEJOS Y PAVIMENTOS CERAMICOS	**ASCER**
CONFEDERACION EMPRESARIAL ESPAÑOLA DEL VIDRIO Y LA CERAMICA	**CONFEVID**
FEDERACION NACIONAL DE CLINICAS PRIVADAS	**FNCP**
CONFEDERACION ESPAÑOLA DE COMERCIO	**CEC**
ASOCIACION ESPAÑOLA DE LA ECONOMIA DIGITAL	**ADIGITAL**
INTERACTIVE ADVERTISING BUREAU	**IAB SPAIN**
FEDER. ESPAÑOLA DE ASOC. DE EMPRESAS ORGANIZAD. PROFESIONALES DE CONGRESOS	**OPC ESPAÑA**
CONFEDERACION NACIONAL DE LA CONSTRUCCION	**CNC**
CONFEDERACION ESPAÑOLA DE ASOC. DE FABRICANTES DE PRODUCTOS DE CONSTRUCCION	**CEPCO**
FEDERACION NACIONAL DE ASOC. DE CONSULTORIA, SERVICIOS,OFICINAS Y DESPACHOS	**FENAC**
TECNIBERIA-ASOCIACION ESPAÑOLA DE EMPRESAS DE INGENIERIA,CONSULTORIA Y SERVICIOS TECNOLOGICOS	
ASOCIACION NACIONAL DE EMPRESAS DE CONTROL DE PLAGAS	**ANECPLA**
FEDERACION DE EMPRESARIOS DE SALAS DE FIESTA,BAILE Y DISCOTECAS DE ESPAÑA	**FASYDE**
ASOCIACION ESPAÑOLA DE DISTRIBUIDORES,AUTOSERVICIOS Y SUPERMERCADOS	**ASEDAS**
ASOCIACION ESPAÑOLA DE ENTIDADES DE DISTRIBUCION	**ASENDIS**
ASOCIACION NACIONAL DE MEDIANAS Y GRANDES EMPRESAS DE DISTRIBUCION	**ANGED**
ASOCIACION NACIONAL ESPAÑOLA DE DISTRIBUIDORES AUTOMATICOS	**ANEDA**
ASOCIACION ESPAÑOLA DE EDITORIALES DE PUBLICACIONES PERIODICAS	**AEEPP**
ASOCIACION ESPAÑOLA DE LA INDUSTRIA ELECTRICA	**UNESA**
FEDERACION ESPAÑOLA DE COMERCIANTES DE ELECTRODOMESTICOS	**FECE**
ASOC.MULTISECT.EMP.ELECTRONICA,TECNOLOG.INFORM. Y LA COM.,TELEC.Y CONT. DIGITALES	**AMETIC**
CONF. ESPAÑOLA DE EMPRESAS DE TECN. DE LA INFORM.,COMUNICACIONES Y ELECTR.	**CONETIC**
ASOCIACION ESPAÑOLA DE FABRICANTES DE ENVASES Y EMBALAJES DE CARTON ONDULADO	**AFCO**
CONFEDERACION ESPAÑOLA DE LA PEQUEÑA Y MEDIANA EMPRESA	**CEPYME**
CONFEDERACION ESPAÑOLA DE ASOCIACIONES DE JOVENES EMPRESARIOS	**CEAJE**
ASOCIACION ESPAÑOLA DE COGENERACION	**ACOGEN**
ASOCIACION DE EMPRESAS CON GRAN CONSUMO DE ENERGIA	**AEGE**
CONFEDERACION ESPAÑOLA DE CENTROS DE ENSEÑANZA	**CECE**
ASOCIACION ESPAÑOLA DE CENTROS AUTONOMOS DE ENSEÑANZA PRIVADA	**ACADE**
ASOCIACION DE PROVEEDORES DE E-LEARNING	**APEL**
ASOCIACION PROFESIONAL DE EMPRESAS DE FORMACION	**APEF**
CONFEDERACION ESPAÑOLA DE EMPRESAS DE FORMACION	**CECAP**
CONFEDERACION DE CENTROS DE EDUCACION Y GESTION	**EYG**
ASOC.ESP.DE FABR.Y DISTR. ENVASES COMPLEJOS CELULOSICO-POLIMERICOS PARA ALIMENTOS LIQUIDOS	**AEFECCPAL**
ASOCIACION NACIONAL DE EMPRESAS DE FABRICACION AUTOMATICA DE ENVASES DE VIDRIO	**ANFEVI**
ASOCIACION DE GESTORES DE ESTACIONES DE SERVICIO	**AGES**
UNION DE ASOCIACIONES DE ESTANQUEROS DE ESPAÑA	
ASOCIACION DE EXPLOTACIONES FRIGORIFICAS,LOGISTICA Y DISTRIBUCION DE ESPAÑA	**ALDEFE**
ASOC.ESPAÑOLA SOCIEDADES DE EXTERN. DE PROCESOS Y SERVICIOS PARA ENTIDADES FINANC.Y CORPOR.	

ASOCIACION ESPAÑOLA DE FACTORING	**AEF**
ASOCIACION NACIONAL EMPRESARIAL DE LA INDUSTRIA FARMACEUTICA	**FARMAINDUSTRIA**
FED.NAL.ASOC.DE MAYORISTAS DISTR. ESPECIALID. FARMACEUTICAS Y PROD. PARAFARMAC.	**FEDIFAR**
ASOCIACION PROFESIONAL DE EMPRESARIOS DE OFICINAS DE FARMACIA	**APROFAR**
FEDERACION EMPRESARIAL DE FARMACEUTICOS ESPAÑOLES	**FEFE**
ASOCIACION NACIONAL DE ESTABLECIMIENTOS FINANCIEROS DE CREDITO	**ASNEF**
ASOCIACION ESPAÑOLA DE FLORISTAS INTERFLORA	**AEFI**
FED.ESPAÑOLA DE ASOC.DE PRODUCTORES-EXPORT.DE FRUTAS,HORTALIZAS,FLORES Y PLANTAS VIVAS	**FEPEX**
COMITE DE GESTION DE CITRICOS	**CGC**
ASOCIACION FUNERARIA DE ESPAÑA	**AFUES**
ASOCIACION NACIONAL DE SERVICIOS FUNERARIOS	**PANASEF**
CONFEDERACION ESPAÑOLA DE SOCIEDADES DE GARANTIA RECIPROCA	**CESGAR**
ASOCIACION ESPAÑOLA DEL GAS	**SEDIGAS**
ASOCIACION NACIONAL DE ENTIDADES DE GESTION DE COBRO	**ANGECO**
ASOCIACION DE EMPRESAS GESTORAS DE RESIDUOS Y RECURSOS ESPECIALES	**ASEGRE**
FEDERACION EMPRESARIAL DE INDUSTRIAS GRAFICAS DE ESPAÑA	**FEIGRAF**
FEDERACION ESPAÑOLA DE HOSTELERIA	**FEHR**
CONFEDERACION ESPAÑOLA DE HOTELES Y ALOJAMIENTOS TURISTICOS	**CEHAT**
ASOCIACION NACIONAL DE EMPRESAS DE IMAGEN PERSONAL	**ANEIP**
CONFED.ESPAÑOLA DE INDUSTRIAS EXTRACTIVAS DE ROCAS Y MINERALES INDUSTRIALES	**COMINROC**
ASOC.PARA LA MEJORA DE LA FORMAC.Y DE LA INFORM.ALIMENT.DE LOS CONSUMIDORES Y DE LA SOCIEDAD	
ASOCIACION EMPRESARIAL DE GESTION INMOBILIARIA	**AEGI**
ASOCIACION EMPRESARIAL DE AGENTES DE LA PROPIEDAD INMOBILIARIA DE ESPAÑA	
FEDERACION NACIONAL DE EMPRESARIOS DE INSTALACIONES DEPORTIVAS	**FNEID**
ASOCIACION DE INSTITUCIONES DE INVERSION COLECTIVA Y FONDOS DE PENSIONES	**INVERCO**
CONFEDERACION ESPAÑOLA DE EMPRESARIOS DE JUEGO	**COFAR**
ASOCIACION ESPAÑOLA DE EMPRESARIOS DE SALONES DE JUEGO Y RECREATIVOS	**ANESAR**
ASOCIACION ESPAÑOLA DE FABRICANTES DE JUGUETES	**AEFJ**
ASOCIACION PROFESIONAL DE EMPRESAS DE LIMPIEZA	**ASPEL**
ASOCIACION DE EMPRESAS DE LIMPIEZA PUBLICA	**ASELIP**
CONFEDERACION ESPAÑOLA DE EMPRESARIOS DE LA MADERA	**CONFEMADERA**
ASOCIACION DE EMPRESAS DE MONTAJES Y MANTENIMIENTOS INDUSTRIALES	**ADEMI**
ASOCIACION DE EMPRESAS DE MANTENIMIENTO INTEGRAL Y SERVICIOS ENERGETICOS	**AMI**
ASOCIACION NACIONAL DE MAQUINARIA AGROPECUARIA,FORESTAL Y DE ESPACIOS VERDES	**ANSEMAT**
ASOCIACION DE EMPRESAS DE MARKETING OPERACIONAL	**AEMAR**
CONFEDERACION ESPAÑOLA DE ORGANIZACIONES EMPRESARIALES DEL METAL	**CONFEMETAL**
CONFEDERACION NACIONAL DE EMPRESARIOS DE LA MINERIA Y DE LA METALURGIA	**CONFEDEM**
FEDERACION ESPAÑOLA DE MUJERES DIRECTIVAS,EJECUTIVAS, PROFES. Y EMPRESARIAS	**FEDEPE**
ASOCIACION DE MUTUAS DE ACCIDENTES DE TRABAJO	**AMAT**
ASOCIACION NACIONAL DE EMPRESAS NAUTICAS	**ANEN**
ASOCIACION DE NAVIEROS ESPAÑOLES	**ANAVE**
ASOCIACION ESPAÑOLA DE CENTROS DE NEGOCIOS	**ACN**
FEDERACION DE ASOCIACIONES DE NOTARIOS DE ESPAÑA	**FEDANE**
LOGICA ORGANIZACION EMPRESARIAL DE OPERADORES LOGISTICOS	
CONFEDERACION ESPAÑOLA DE ORGANIZACIONES DE PANADERIA	**CEOPAN**
ASOCIACION ESPAÑOLA DE RECUPERADORES DE PAPEL Y CARTON	**REPACAR**
ASOCIACION ESPAÑOLA DE FABRICANTES DE PASTA, PAPEL Y CARTON	**ASPAPEL**
ASOCIACION ESPAÑOLA DE PARQUES DE ATRACCIONES Y TEMATICOS	**AEPA**
ASOCIACION ESPAÑOLA DE EMPRESAS DE PARQUES Y JARDINES	**ASEJA**
CONFEDERACION ESPAÑOLA DE EMPRESARIOS ARTESANOS DE PASTELERIA	**CEEAP**

ORGANIZACION EMPRESARIAL ESPAÑOLA DE LA PELETERIA	**OEEP**
ASOCIACION NACIONAL DE PERFUMERIA Y COSMETICA	**STANPA**
ASOC.ESPAÑ.DE MAYORISTAS TRANSFORM.,IMPORT.Y EXPORT.DE PROD. DE LA PESCA Y LA ACUICULTURA	
FEDERACION ESPAÑOLA DE ORGANIZACIONES PESQUERAS	**FEOPE**
FED. EMPR. IDENTIDADES,VALORES Y ESTRATEGIAS ALTERNATIVAS EMPRESARIOS MARITIMOS Y PESQUEROS	**IVEAEMPA**
ASOCIACION ESPAÑOLA DE OPERADORES DE PRODUCTOS PETROLIFEROS	**AOP**
ASOC.NAC.DE ENTIDADES ACREDITADAS COMO SERVICIOS DE PREVENC.AJENOS, AUDITORAS Y FORMATIVAS	**ANEPA**
FEDERACION DE SERVICIOS DE PREVENCION AJENOS	**ASPA**
ASOCIACION DE SOCIEDADES DE PREVENCION DE LAS MUTUAS DE ACCIDENTES DE TRABAJO	**ASPREM**
FEDERACION NACIONAL DE EMPRESAS DE PUBLICIDAD	**FNEP**
FEDERACION EMPRESARIAL DE LA INDUSTRIA QUIMICA ESPAÑOLA	**FEIQUE**
CONSORCIO NACIONAL DE INDUSTRIALES DEL CAUCHO	**COFACO**
ASOCIACION ESPAÑOLA DE INDUSTRIALES DE PLASTICOS	**ANAIP**
ASOCIACION PROFESIONAL DE REGISTRADORES DE LA PROPIEDAD Y MERCANTILES DE ESPAÑA	**APR**
ASOCIACION NACIONAL DE REMOLCADORES DE ESPAÑA	**ANARE**
FEDERACION NACIONAL DE CENTROS Y SERVICIOS DE MAYORES	**FNM**
ASOCIACION NACIONAL DE ACTIVIDADES MEDICAS Y ODONTOLOGICAS DE LA SANIDAD PRIVADA	**AMOSP**
ASOCIACION NACIONAL PARA LA PROMOCION DE LA EXCELENCIA EN LAS ACTIV.SANITARIAS PRIVADAS	**ANEASP**
FEDERACION ESPAÑOLA DE EMPRESAS DE TECNOLOGIA SANITARIA	**FENIN**
FEDERACION ESPAÑOLA DE SEGURIDAD	**FES**
ASOCIACION DE ORGANISMOS DE CONTROL	**ASORCO**
ASOCIACION PROFESIONAL DE COMPAÑIAS PRIVADAS DE SERVICIOS DE SEGURIDAD	**APROSER**
UNION ESPAÑOLA DE ENTIDADES ASEGURADORAS Y REASEGURADORAS	**UNESPA**
ASOCIACION ESPAÑOLA DE CORREDURIAS DE SEGUROS	**ADECOSE**
FEDERACION DE ORGANIZ. PROFESIONALES DE CORREDORES Y CORREDURIAS DE SEGUROS DE ESPAÑA	**FECOR**
ASOCIACION EMPRESARIAL DE MEDIADORES DE SEGUROS	**AEMES**
ASOCIACION DE EMPRESARIOS MEDIADORES DE SEGUROS E 2000	
UNION DE EMPRESAS SIDERURGICAS	**UNESID**
ASOCIACION DE CADENAS ESPAÑOLAS DE SUPERMERCADOS	**ACES**
ASOCIACION EMPRESARIAL DEL TABACO	**ADELTA**
ASOCIACION DE EMPRESAS DE SERVICIOS DE TELECOMUNICACION	**AEST**
ASOCIACION ESPAÑOLA DE OPERADORES DE TELECOMUNICACIONES	**REDTEL**
CONSEJO INTERTEXTIL ESPAÑOL	**CIE**
FEDERACION ESPAÑOLA DE EMPRESAS DE LA CONFECCION	**FEDECON**
CONFEDERACION DE LA INDUSTRIA TEXTIL	**TEXFOR**
FEDERACION DE LA INDUSTRIA TEXTIL LANERA	**FITEXLAN**
ASEMPLEO	
ASOCIACION DE EMPRESAS DE TRABAJO TEMPORAL	**FEDETT**
ASOCIACION NACIONAL DE EMPRESAS DE TRADUCCION E INTERPRETACION	**ANETI**
FEDERACION ESPAÑOLA DE EMPRESAS DE GLOBALIZACION,INTERNAC.,LOCALIZACION Y TRADUCCION	**FEGILT**
ASOCIACION DE COMPAÑIAS ESPAÑOLAS DE TRANSPORTE AEREO	**ACETA**
FEDERACION NACIONAL EMPRESARIAL DE TRANSPORTE EN AUTOBUS	**FENEBUS**
ASOCIACION EMPRESARIAL ESPAÑOLA DE CARGA FRACCIONADA	**AECAF**
ASOCIACION DEL TRANSPORTE INTERNACIONAL POR CARRETERA	**ASTIC**
CONFEDERACION ESPAÑOLA DE TRANSPORTE DE MERCANCIAS	**CETM**
ASOCIACION NACIONAL DE TRANSPORTES URBANOS COLECTIVOS DE SUPERFICIE	**TU**
FEDERACION ESPAÑOLA EMPRESARIAL DE TRANSPORTES DE VIAJEROS	**ASINTRA**
FED.ESPAÑOLA DE TRANSITARIOS ORGANIZACION PARA LA LOGISTICA Y EL TRANSPORTE	**FETEIA-OLT**
ASOCIACION ESPAÑOLA DE EMISORES DE VALES DE COMIDA	**AEEVC**
ASOCIACION PROFESIONAL DE SOCIEDADES DE VALORACION	**ATASA**

Cómo asociarte
How to join

Pertenecer a CEOE permite a las empresas disfrutar de un equipo profesional cualificado y con dilatada experiencia en los ámbitos que repercuten en el día a día de las empresas (laboral, fiscal, económico, medio ambiente, etc.).

Asociándote a la CEOE estás contribuyendo, con tu participación activa, a la mejora continua del cumplimiento de nuestro principal objetivo: defender los intereses empresariales que permitirán desarrollar actividad económica para generar riqueza y empleo.

Las organizaciones empresariales de carácter voluntario pueden asociarse a CEOE sin son sectoriales de ámbito nacional, o territoriales intersectoriales. También existe la posibilidad de que las empresas puedan asociarse de manera directa y a título individual, cumpliendo los requisitos que se contemplan en los Estatutos de la Confederación.

Ser miembro de CEOE es colaborar con el desarrollo de un futuro prometedor para autónomos y emprendedores, pymes, grandes empresas y multinacionales, siempre con un objetivo común: trabajar por y para el crecimiento y el progreso de España.

Becoming a member of CEOE give companies the possibility to make appeal to a qualified professional team, with an extensive experience in all the areas affecting the daily activity of companies (labour, tax, economic, environment, etc.).

By joining CEOE you are contributing, through your active participation, to the continuous improvement of the compliance of our main target: defending the business interests which will enable the economic activity to generate wealth and employment.

The business organisations, with voluntary membership, can join CEOE if they are sectoral organisations at national level or territorial intersectoral organisations. It is also possible for companies to join CEOE directly, if they meet the requirements set out in the Statutes of the Confederation.

Being a CEOE member means to collaborate to the development of a promising future for self-employed and entrepreneurs, SME, multinational and large companies, with the same purpose: work together for the growth and progress of Spain.

En CEOE creemos en los empresarios y empresarias que se arriesgan por un futuro mejor.

Creemos en ti.
¡Únete!

In CEOE we believe in employers who take risks for a better future.

We believe in you.
Join us!