

**CONFEDERACIÓN ESPAÑOLA DE ORGANIZACIONES EMPRESARIALES**

**ORGANIGRAMA**

Actualizado a: **17 de enero de 2023**

**CONFEDERACIÓN ESPAÑOLA DE ORGANIZACIONES EMPRESARIALES**

**PRESIDENCIA**

Gabinete de Presidencia

Fundación CEOE

CEOE Campus

Instituto de Estudios Económicos

**SECRETARÍA GENERAL**

Área de Personas y Organización  
Delegación Permanente ante la UE  
Oficina Técnica de Apoyo para Proyectos Europeos  
Relaciones con las Cortes

**Departamentos de:**

Comunicación, RR. II. y Sostenibilidad

Digitalización, Innovación, Comercio e Infraestructuras

Economía

Educación y Formación

Empleo, Diversidad y Protección Social

Empresas y Organizaciones

Financiero y de Recursos

Industria, Energía, Medio Ambiente y Clima

Legal

Relaciones Internacionales CEOE Internacional

Turismo, Cultura y Deporte

**FUNDAE**  
Asistencia Técnica Empresarial

**CES**  
Consejo Económico y Social

**CONFEDERACIÓN ESPAÑOLA DE ORGANIZACIONES EMPRESARIALES**

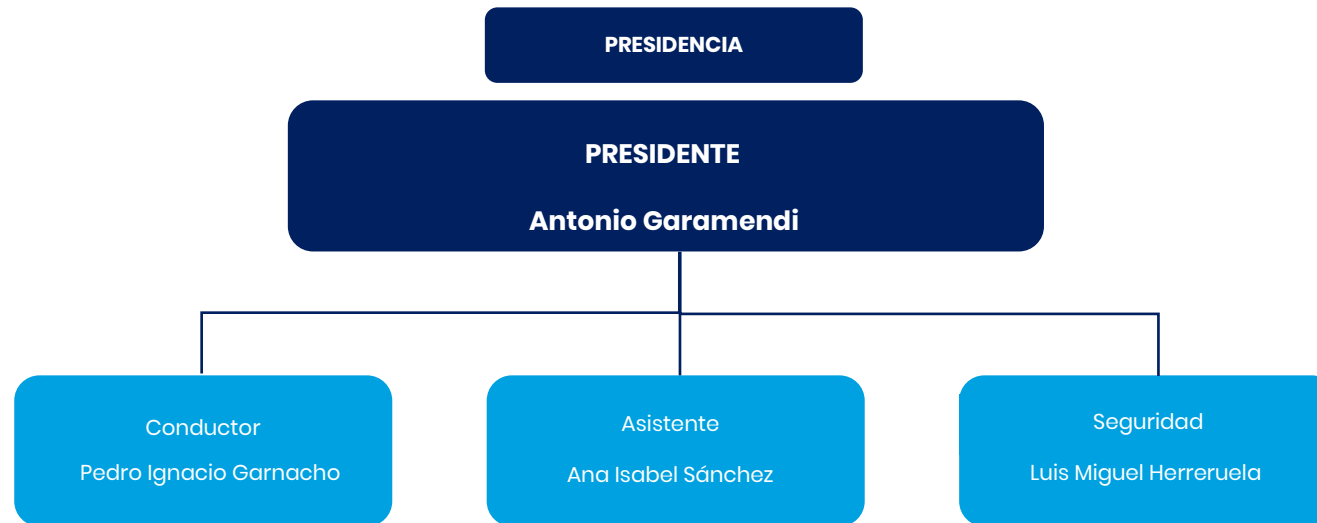

**CONFEDERACIÓN ESPAÑOLA DE ORGANIZACIONES EMPRESARIALES**

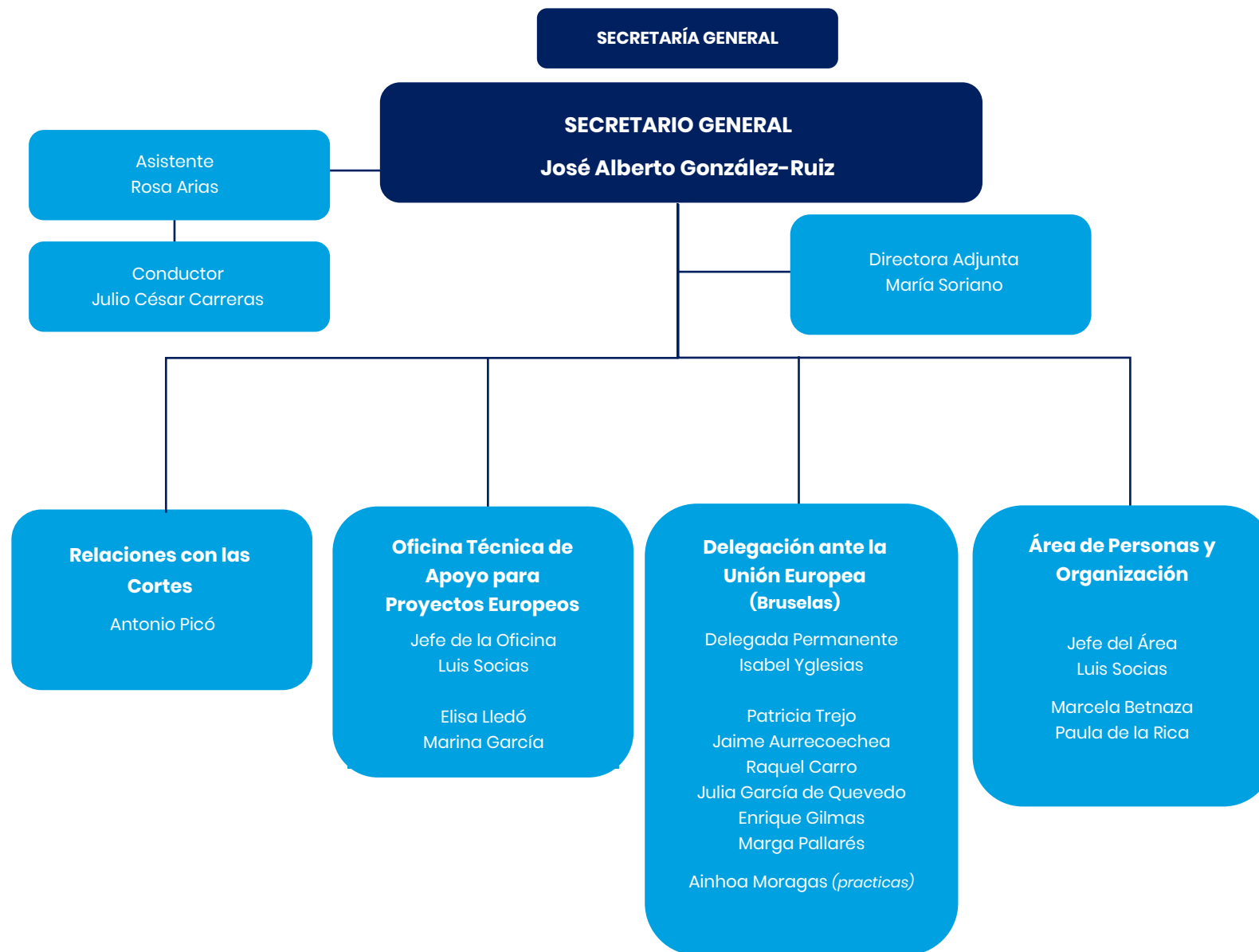

**CONFEDERACIÓN ESPAÑOLA DE ORGANIZACIONES EMPRESARIALES**



**CONFEDERACIÓN ESPAÑOLA DE ORGANIZACIONES EMPRESARIALES**

**DEPARTAMENTO DE COMUNICACIÓN, RELACIONES INSTITUCIONALES Y SOSTENIBILIDAD**

**DIRECTORA**  
**Carmen Alsina**

Director Adjunto  
David García-Maroto

Coordinadora  
Patricia Rouzaut

**Relaciones Institucionales**

RR II  
Juan Carlos Rodríguez

**Comunicación**

Gestión de medios  
Javier López-Noriega  
Almudena Reguera

Audiovisual  
Alejandro Sánchez

Documentalista  
José Luis Laguens

Marketing  
Marie Beatrice Alario

**Sostenibilidad**

RSC  
Carmen Aparicio  
María Duñabeitia (*becaria*)

**CONFEDERACIÓN ESPAÑOLA DE ORGANIZACIONES EMPRESARIALES**

**DEPARTAMENTO DE DIGITALIZACIÓN, INNOVACIÓN, COMERCIO E INFRAESTRUCTURAS**

**DIRECTOR**  
**César Maurín**

Secretaría  
Ana Micó

**Área de :  
sociedad digital e  
innovación**

César Maurín  
Marcos Martínez  
Guillermo Alameda

**Área de :  
infraestructuras,  
transporte y logística**

Jefe de Área  
José Antonio Magdalena

**Área de :  
competitividad,  
comercio y consumo**

Jefa de Área  
Mercedes Alsina

**CONFEDERACIÓN ESPAÑOLA DE ORGANIZACIONES EMPRESARIALES**

**DEPARTAMENTO DE ECONOMÍA**

**DIRECTOR**

**Gregorio Izquierdo**

Secretaria  
Mar Alba

**Servicio de Estudios**

Jefa del Servicio  
Edita Pereira

Paloma Blanco Carmen Vizcaya Adrián González

**Área Fiscal**

Jefe del Servicio  
Bernardo Soto

Aurora Mateos



**CONFEDERACIÓN ESPAÑOLA DE ORGANIZACIONES EMPRESARIALES**

**DEPARTAMENTO DE EDUCACIÓN Y FORMACIÓN**

**DIRECTOR**

**Juan Carlos Tejada**

Secretaría  
Gloria Alfaro

Técnico  
Sandra Miso

**Asistencia Técnica  
Empresarial  
FUNDAE**

Director  
Manuel San Juan

**Proyectos:**

**Digitalización aplicada  
al sector productivo**

**Diálogo Social y  
Negociación Colectiva**

Jefes de proyectos

Francisco Salazar    Marta del Castillo

Proyecto Digitalización

Técnicos  
Vanessa Llanos  
María Teresa Llorente

Administrativos  
Natalia Navarro  
Yousra Serroukh  
José Manuel Torres

Proyecto DS y NC

Técnico  
Irene Pérez

**CONFEDERACIÓN ESPAÑOLA DE ORGANIZACIONES EMPRESARIALES**

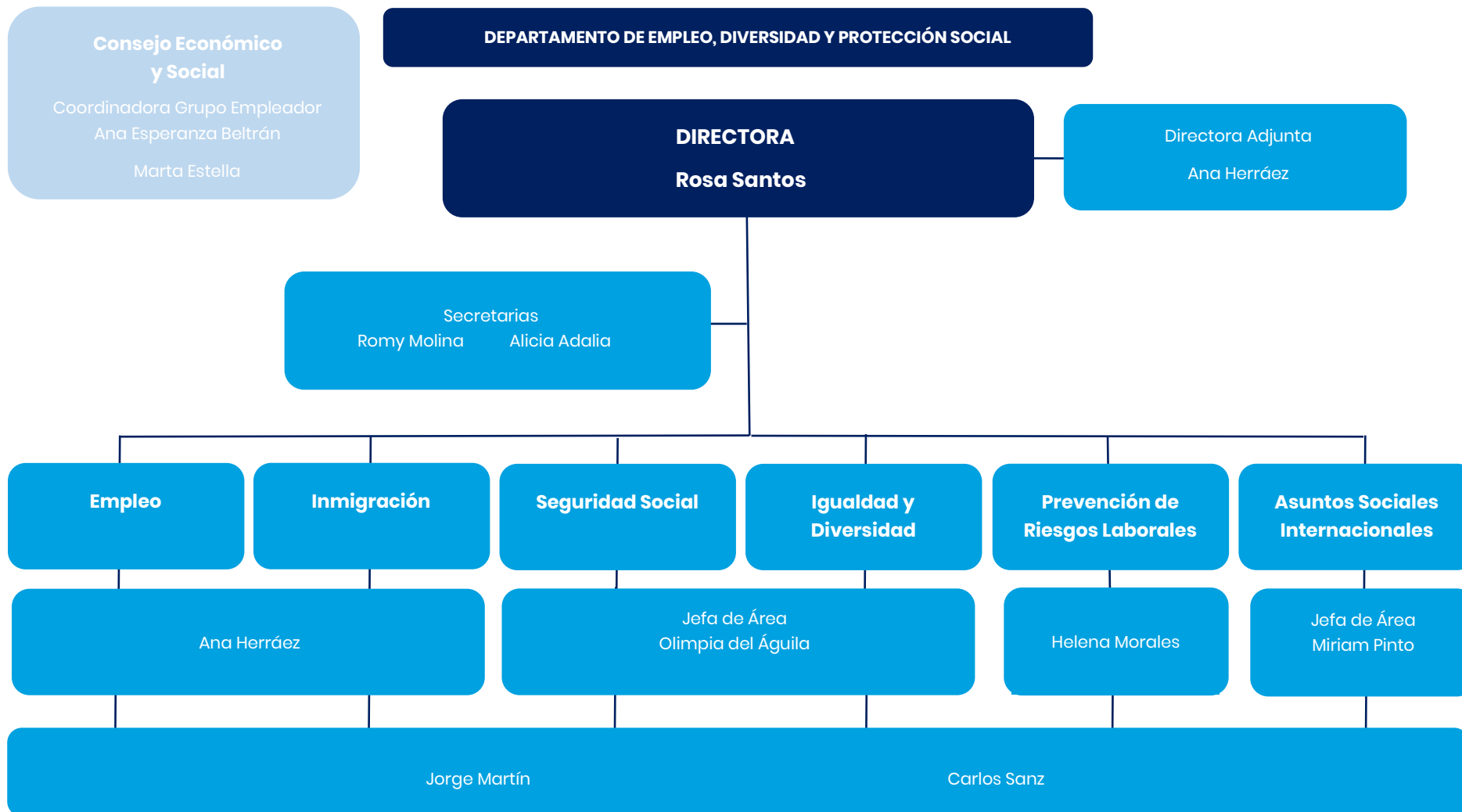

**CONFEDERACIÓN ESPAÑOLA DE ORGANIZACIONES EMPRESARIALES**

**DEPARTAMENTO DE EMPRESAS Y ORGANIZACIONES**

**DIRECTOR**  
**Javier Calderón**

Secretaria  
Nuria Muñoz

**Organizaciones  
Empresariales**

Jefa de Área  
Mar Núñez

**Empresas**

Jefe de Área  
David Quinzán

**Organización  
de eventos**

Elsa Alonso

**Asistente**

Sandra Hernández

**Concertación  
de citas**

Carmen Sánchez

**CONFEDERACIÓN ESPAÑOLA DE ORGANIZACIONES EMPRESARIALES**

**DEPARTAMENTO FINANCIERO Y DE RECURSOS**

**DIRECTOR**  
**Pablo Taboada**

**Control de Gestión**

Jefa de Área  
Olivia Álvarez

**Contabilidad**

Carmen Moreno Begoña de la Orden

**Proyectos y facturación**

Cristina Mínguez

**Gestión de deuda contabilidad**  
Eva Palacios

**Contabilidad CEOE Campus**  
Ana Bravo

**Servicios Generales**

**Relaciones Laborales**  
Ana Lara

**Servicios Generales**  
Aurora Gómez

**Seguridad y PRL**  
Miguel Hernández

**Viajes, mensajería y centralita**  
Marisol Álvarez

**Consejería presidencia**  
Concepción Redondo  
Marcos Bóveda

**Mantenimiento**  
José Ramón Gámez  
Marcos Bóveda

**Informática**

Jefe de Área  
Juan Contreras

**Sistemas**

Sergio López

**BB DD**

Nuria Góngora

**Audiovisuales**

Fernando Altolaquirre

**Desarrollo**

Francisco Petisco

**CONFEDERACIÓN ESPAÑOLA DE ORGANIZACIONES EMPRESARIALES**

**DEPARTAMENTO DE INDUSTRIA, ENERGÍA, MEDIO AMBIENTE Y CLIMA**

**DIRECTORA**  
**Cristina Rivero**

Secretaría  
Belén Llorente

**Industria y Energía**

Jefe de Área  
Álvaro Ballarín

**Desarrollo Sostenible  
y Medio Ambiente**

Jefa de Área  
Cristina Riestra

**Sanidad y Asuntos  
Sociales**

Jefe de Área  
Jesús Cobaleda

**Economía Azul**

Carlos Ruiz

Nerea Sánchez    Eva Rodríguez  
Álvaro Alba

**CONFEDERACIÓN ESPAÑOLA DE ORGANIZACIONES EMPRESARIALES**

**DEPARTAMENTO LEGAL**

**DIRECTOR**

**José María Campos**

Secretaría  
Sonia Villagrasa

**CONFEDERACIÓN ESPAÑOLA DE ORGANIZACIONES EMPRESARIALES**

**DEPARTAMENTO DE RELACIONES INTERNACIONALES (CEOE INTERNACIONAL)**

**PRESIDENTA**  
Marta Blanco

Secretaría  
Pilar González-Valerio

Secretaría  
Encarnación Zazo

**DIRECTOR GENERAL**  
Secretario Permanente CEIB  
Narciso Casado

**Consejo de Empresarios Iberoamericanos**

Santiago Fernández  
Borja Gascón (*becario*)

Director Adjunto  
Relaciones Internacionales  
Oscar Bocos

Director Adjunto  
Relaciones Internacionales  
Organismos Multilaterales  
Álvaro Schweinfurth

**Europa, Países Mediterráneos y Oriente Medio**  
Natalia Martín

**Asia y Pacífico**  
Pepe Cuevas

**África**  
Miguel Brunete

**Iberoamérica**  
Sergio Soler

**Documentación e información**  
Ana del Campo

**Cooperación al Desarrollo ICEX**  
Lourdes Pamies

**Política Comercial EE. UU. & Canadá**

**CONFEDERACIÓN ESPAÑOLA DE ORGANIZACIONES EMPRESARIALES**

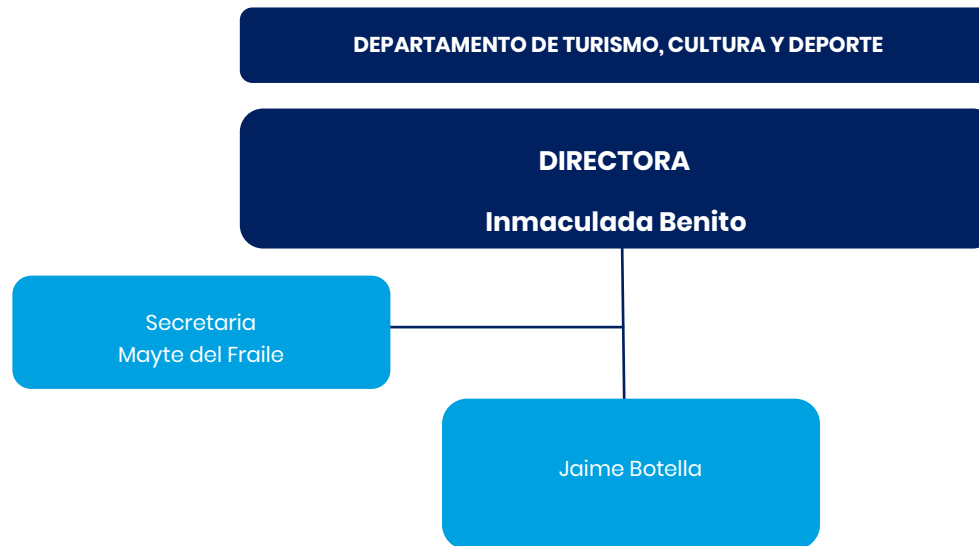



## CEOE CAMPUS

### Consejo de Administración

**Presidente**  
Santiago Aparicio

Por **orden alfabético de primer apellido:**

#### Consejeros

José María Campos, Director, Dptm. Legal de CEOE

Gerardo Cuerva, Presidente de CEPYME

José Alberto González-Ruiz, Secretario General de CEOE

Rosa Santos, Directora, Dpmt. de Empleo, Diversidad y  
Protección Social de CEOE

**Presidente**  
Santiago Aparicio

**Directora General**  
M<sup>a</sup> Teresa Gómez

#### Secretarías

Luisa Bravo    Carolina Ortiz

**Liderazgo Femenino  
Diversidad**

Susana Sanchíz

**Administración**

Ana Bravo

**Operaciones**

Óscar Charneco  
Verónica Conrado

**Progresía**

Natalia Martínez

**Digitalización**

Francisco Mangas

**Sostenibilidad**

Juan Miguel Comas

**Empresa Saludable**

Rosa López

**Comunicación**

Sonia Pascual

## Patronato

Fátima Báñez, Presidenta

Por **orden alfabético de primer apellido:**

Román Adrados

Lorenzo Amor. Presidente de ATA

José María Campos. Secretario no patrono

Gerardo Cuerva. Presidente de CEPYME

Antonio Garamendi. Presidente de CEOE

Juan Gaspart

José Alberto González-Ruiz. Secretario General de CEOE

Juan Pablo Lázaro

Marcos Peña

Pablo Taboada. Director Gerente de CEOE

Juan Carlos Tejeda. Director Gerente de ISEE

## FUNDACIÓN CEOE

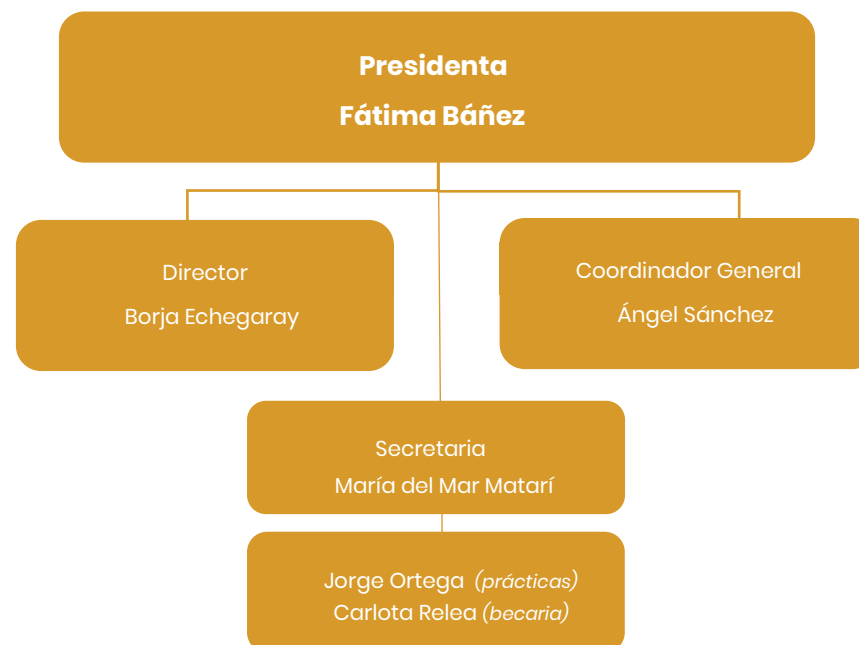



INSTITUTO DE ESTUDIOS ECONÓMICOS

INSTITUTO DE ESTUDIOS ECONÓMICOS

