

CONFEDERACIÓN ESPAÑOLA DE ORGANIZACIONES EMPRESARIALES

ORGANIGRAMA

Actualizado a: **4 de mayo de 2022**

CONFEDERACIÓN ESPAÑOLA DE ORGANIZACIONES EMPRESARIALES

PRESIDENCIA

Gabinete de Presidencia

Fundación CEOE

CEOE Campus

Instituto de Estudios Económicos

SECRETARÍA GENERAL

Área de Personas y Organización
Delegación Permanente ante la UE
Oficina Técnica de Apoyo para Proyectos Europeos
Relaciones con las Cortes

Departamentos de:

Comunicación, RR. II. y Sostenibilidad

Digitalización, Innovación, Comercio e Infraestructuras

Economía

Educación y Formación

Empleo, Diversidad y Protección Social

Empresas y Organizaciones

Financiero y de Recursos

Industria, Energía, Medio Ambiente y Clima

Legal

Relaciones Internacionales CEOE Internacional

Turismo, Cultura y Deporte

FUNDAE
Asistencia Técnica Empresarial

CES
Consejo Económico y Social

CONFEDERACIÓN ESPAÑOLA DE ORGANIZACIONES EMPRESARIALES

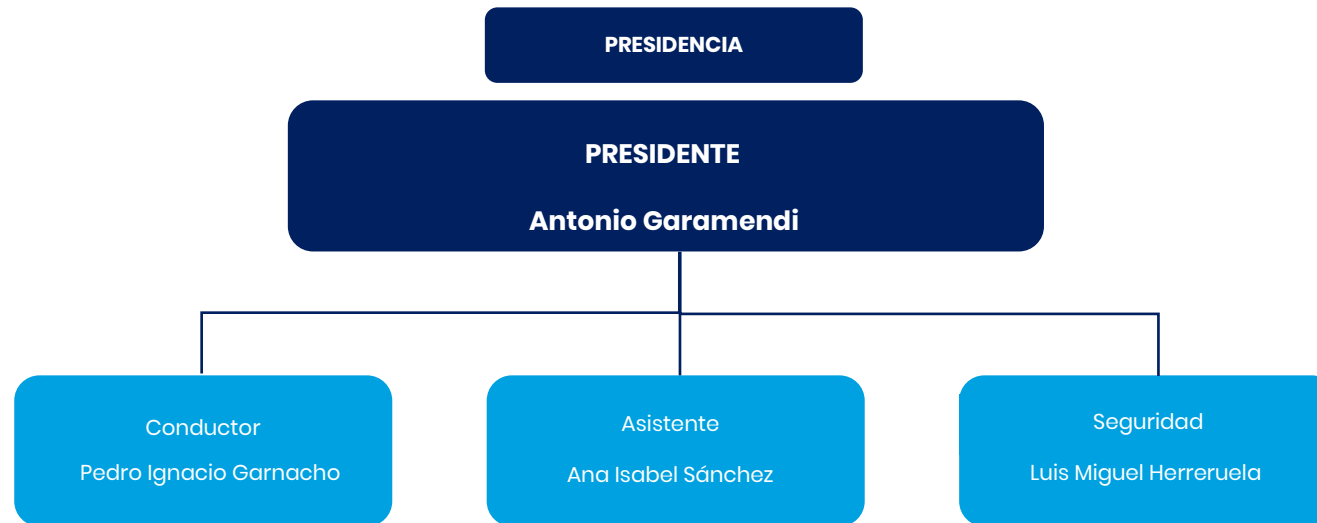

CONFEDERACIÓN ESPAÑOLA DE ORGANIZACIONES EMPRESARIALES

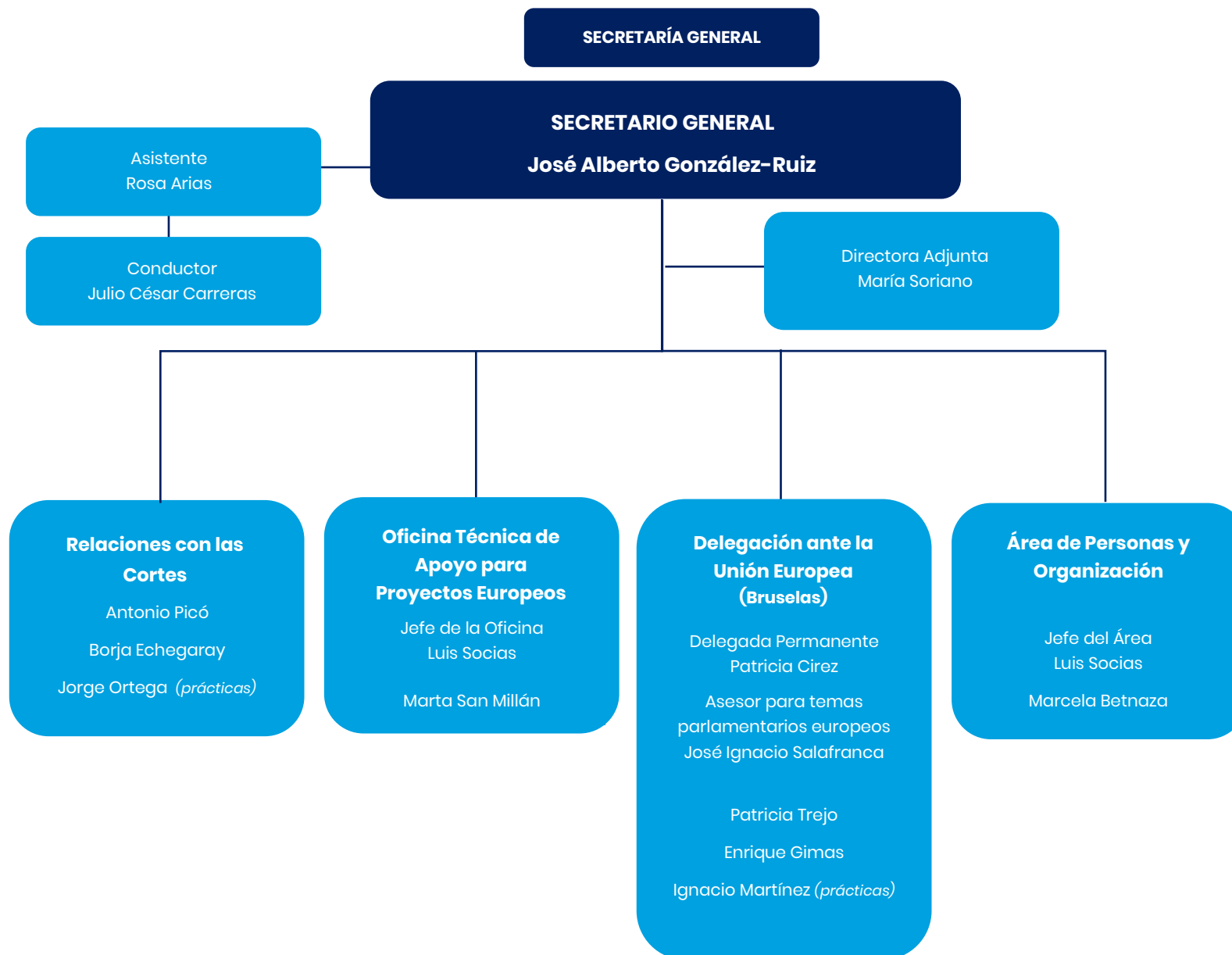

CONFEDERACIÓN ESPAÑOLA DE ORGANIZACIONES EMPRESARIALES



CONFEDERACIÓN ESPAÑOLA DE ORGANIZACIONES EMPRESARIALES

DEPARTAMENTO DE COMUNICACIÓN, RELACIONES INSTITUCIONALES Y SOSTENIBILIDAD

DIRECTORA
Carmen Alsina

Director Adjunto
David García-Maroto

Coordinadora
Patricia Rouzaut

Relaciones Institucionales

RR II
Juan Carlos Rodríguez

Comunicación

Gestión de medios
Javier López-Noriega
Almudena Reguera

Audiovisual
Alejandro Sánchez

Documentalista
José Luis Laguens

Marketing
Marie Beatrice Alario

Sostenibilidad

RSC
Carmen Aparicio

CONFEDERACIÓN ESPAÑOLA DE ORGANIZACIONES EMPRESARIALES

DEPARTAMENTO DE DIGITALIZACIÓN, INNOVACIÓN, COMERCIO E INFRAESTRUCTURAS

DIRECTOR
César Maurín

Secretaría
Ana Micó

**Área de :
sociedad digital e
innovación**

César Maurín
Marcos Martínez
Guillermo Alameda

**Área de :
infraestructuras,
transporte y logística**

Jefe de Área
José Antonio Magdalena

**Área de :
competitividad,
comercio y consumo**

Jefa de Área
Mercedes Alsina

CONFEDERACIÓN ESPAÑOLA DE ORGANIZACIONES EMPRESARIALES

DEPARTAMENTO DE ECONOMÍA

DIRECTOR

Gregorio Izquierdo

Secretaría
Mar Alba

Servicio de Estudios

Jefa del Servicio
Edita Pereira

Paloma Blanco Carmen Vizcaya Adrián González Nicolás Vicente

Área Fiscal

Jefe del Servicio
Bernardo Soto

Aurora Mateos

CONFEDERACIÓN ESPAÑOLA DE ORGANIZACIONES EMPRESARIALES

DEPARTAMENTO DE EDUCACIÓN Y FORMACIÓN

DIRECTOR

Juan Carlos Tejada

Secretaría
Gloria Alfaro

Técnico
Sandra Miso

**Asistencia Técnica
Empresarial
FUNDAE**

Director
Manuel San Juan

Proyectos:

**Digitalización aplicada
al sector productivo**

**Diálogo Social y
Negociación Colectiva**

Jefes de proyectos

Francisco Salazar Marta del Castillo

Proyecto Digitalización

Técnicos
Vanessa Llanos
María Teresa Llorente

Administrativos
Natalia Navarro
Yousra Serroukh
José Manuel Torres

Proyecto DS y NC

Técnico
Irene Pérez

CONFEDERACIÓN ESPAÑOLA DE ORGANIZACIONES EMPRESARIALES

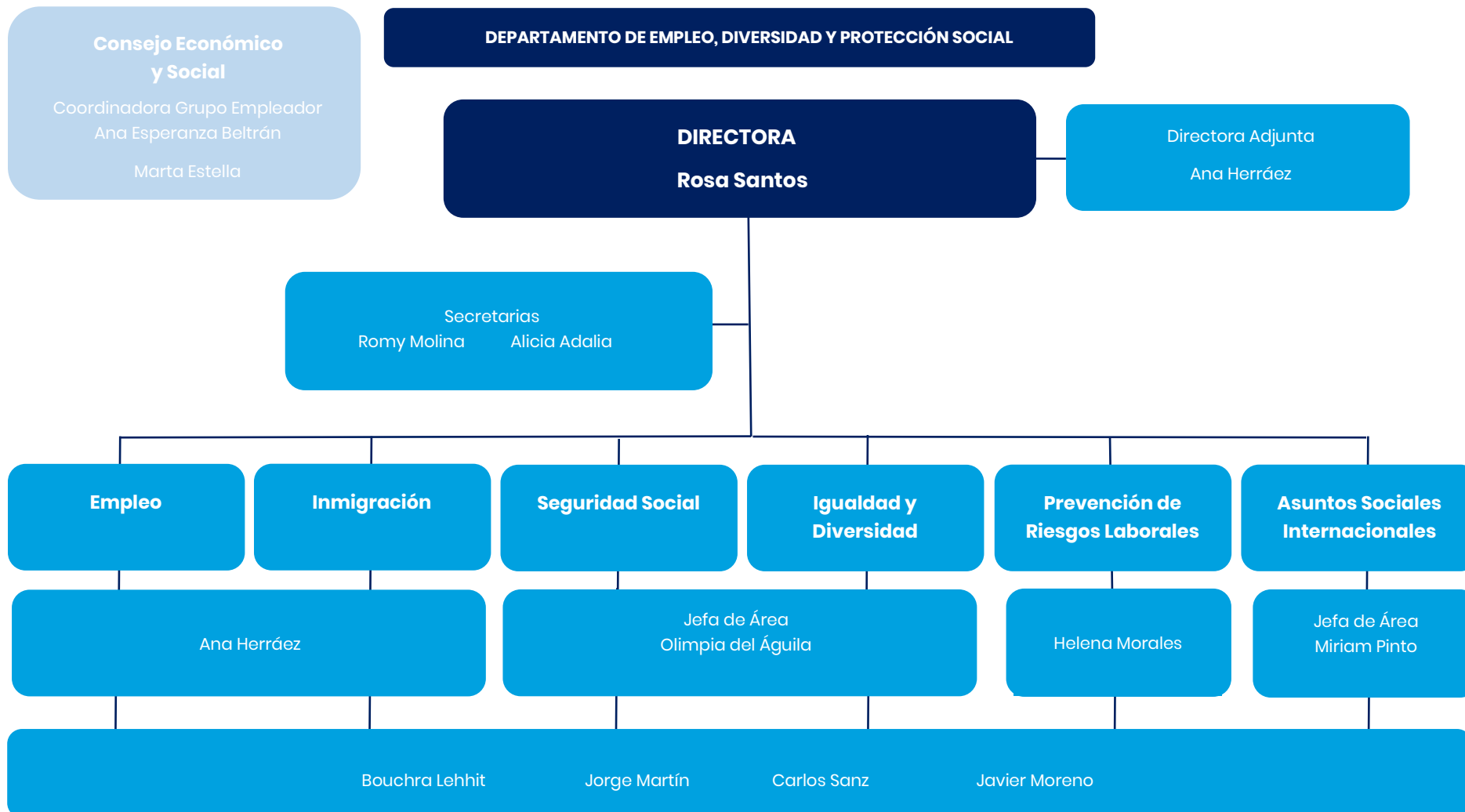

CONFEDERACIÓN ESPAÑOLA DE ORGANIZACIONES EMPRESARIALES

DEPARTAMENTO DE EMPRESAS Y ORGANIZACIONES

DIRECTOR
Javier Calderón

Secretaria
Nuria Muñoz

**Organizaciones
Empresariales**

Jefa de Área
Mar Núñez

Empresas

Jefe de Área
David Quinzán

**Organización
de eventos**

Elsa Alonso

Asistente

Sandra Hernández

**Concertación
de citas**

Carmen Sánchez

CONFEDERACIÓN ESPAÑOLA DE ORGANIZACIONES EMPRESARIALES

DEPARTAMENTO FINANCIERO Y DE RECURSOS

DIRECTOR
Pablo Taboada

Control de Gestión

Jefa de Área
Olivia Álvarez

Contabilidad

Carmen Moreno

Proyectos y facturación

Cristina Mínguez

Gestión de deuda contabilidad
Eva Palacios

Contabilidad CEOE Campus
Ana Bravo

Servicios Generales

Relaciones Laborales
Ana Lara

Servicios Generales
Aurora Gómez

Seguridad y PRL
Miguel Hernández

Viajes, mensajería y centralita
Marisol Álvarez

Consejería presidencia
Concepción Redondo
Marcos Bóveda

Mantenimiento
José Ramón Gámez
Marcos Bóveda

Informática

Jefe de Área
Juan Contreras

Sistemas

Sergio López

BB DD

Nuria Góngora

Audiovisuales

Fernando Altolaquirre

Desarrollo

Francisco Petisco

CONFEDERACIÓN ESPAÑOLA DE ORGANIZACIONES EMPRESARIALES

DEPARTAMENTO DE INDUSTRIA, ENERGÍA, MEDIO AMBIENTE Y CLIMA

DIRECTORA
Cristina Rivero

Secretaría
Belén Llorente

Industria y Energía

Jefe de Área
Álvaro Ballarín

**Desarrollo Sostenible
y Medio Ambiente**

Jefa de Área
Cristina Riestra

**Sanidad y Asuntos
Sociales**

Economía Azul

Carlos Ruiz

Nerea Sánchez Eva Rodríguez
Álvaro Alba

CONFEDERACIÓN ESPAÑOLA DE ORGANIZACIONES EMPRESARIALES

DEPARTAMENTO LEGAL

DIRECTOR

José María Campos

Secretaria
Sonia Villagrasa

CONFEDERACIÓN ESPAÑOLA DE ORGANIZACIONES EMPRESARIALES

DEPARTAMENTO DE RELACIONES INTERNACIONALES (CEOE INTERNACIONAL)

PRESIDENTA

Marta Blanco

Secretaría
Pilar González-Valerio

Secretaría
Encarnación Zazo

DIRECTOR GENERAL
Secretario Permanente CEIB
Narciso Casado

**Consejo de
Empresarios
Iberoamericanos**
Santiago Fernández

Director Adjunto
Relaciones Internacionales
Oscar Bocos

Director Adjunto
Relaciones Internacionales
Organismos Multilaterales
Álvaro Schweinfurth

**Europa, Países
Mediterráneos y
Oriente Medio**
Natalia Martín

Asia y Pacífico
Pepe Cuevas

África
Miguel Brunete

Iberoamérica
Sergio Soler

**Documentación e
información**
Ana del Campo

**Cooperación al
Desarrollo**
ICEX
Lourdes Pamies

**Política Comercial
EE. UU. & Canadá**
María Torres

CONFEDERACIÓN ESPAÑOLA DE ORGANIZACIONES EMPRESARIALES

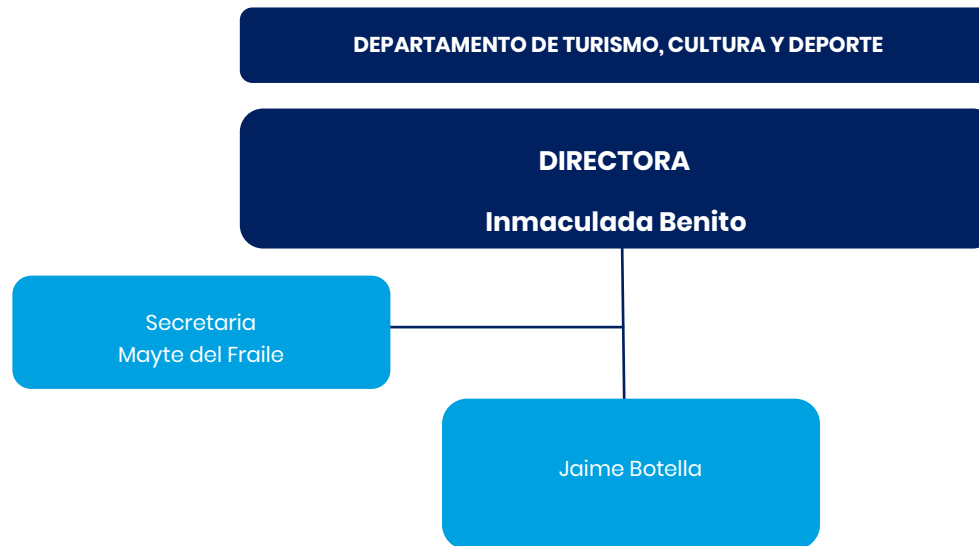

CEOE CAMPUS

Consejo de Administración

Presidente
Santiago Aparicio

Por **orden alfabético de primer apellido:**

Consejeros

José María Campos, Director, Dptm. Legal de CEOE

Gerardo Cuerva, Presidente de CEPYME

José Alberto González-Ruiz, Secretario General de CEOE

Rosa Santos, Directora, Dpmt. de Empleo, Diversidad y
Protección Social de CEOE

Presidente
Santiago Aparicio

Directora General
M^a Teresa Gómez

Secretarias
Luisa Bravo Carolina Ortiz

**Liderazgo Femenino
Diversidad**
Susana Sanchíz

Administración
Ana Bravo

Operaciones
Óscar Charneco
Verónica Conrado

Progresía
Natalia Martínez

Digitalización
Francisco Mangas

Sostenibilidad
Jesús Cobaleta

Comunicación
Sonia Pascual

Patronato

Fátima Báñez, Presidenta

Por **orden alfabético** de **primer apellido**:

Román Adrados

José María Campos. Secretario no patrono

Antonio Garamendi. Presidente de CEOE

Juan Gaspart

José Alberto González-Ruiz. Secretario General de CEOE

Juan Pablo Lázaro

Marcos Peña

Pablo Taboada. Director Gerente de CEOE

Juan Carlos Tejada. Director Gerente de ISEE

FUNDACIÓN CEOE

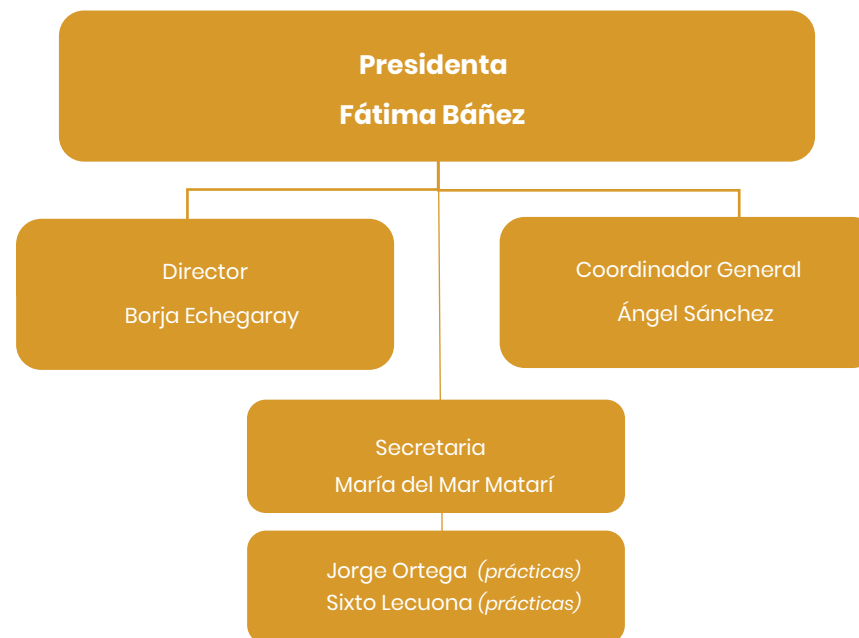



INSTITUTO DE ESTUDIOS ECONÓMICOS

